

H. AYUNTAMIENTO CONSTITUCIONAL

Dirección de Obras Públicas

TIPO DE LICENCIA

**PERMISO DE CONSTRUCCION**

No. DE CONTROL

No.07

AREA

Desarrollo Urbano

**DATOS DEL PROPIETARIO Y/O ENCARGADO DE LA OBRA**

JUAN RENDON RAMIREZ

DOMICILIO

VENUSTIANO CARRANZA NO.153

**DATOS DE LA OBRA**

DOMICILIO

CALLE Y NUM. SECTOR C.P

URBANO

48050

**CONCEPTOS A LIQUIDAR**

HIDALGO No.75

UNID.-MED.	CANT.	P. Unitario	IMPORTE
m2	1,100.00	7.12	7,832.00
m2	0	0	-
m2	0	0	-
TOTAL			7,832.00

LICENCIA EXPEDIDA EN AYUTLA, JALISCO, A LOS 31 DIAS DEL MES DE ENERO DE 2019



**LOCALIZACION**

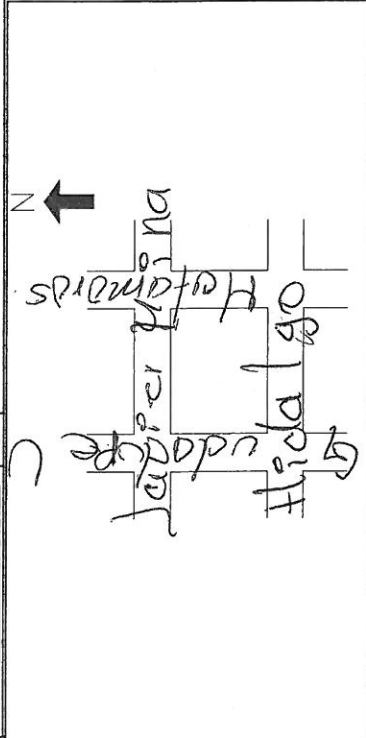

SUPERFICIE DE TERRENO	686.82 M <sup>2</sup>
SUPERFICIE A CONSTRUIR	1,100.00 M <sup>2</sup>
No. DE RECIBO	2794206

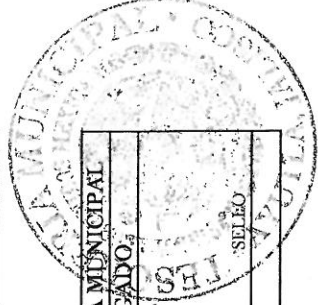

TRAMITE	RECIBIDO	AUTORIZADO	HACIENDA MUNICIPAL
FIRMA			PAGADO
FECHA	31/01/2019	31/01/2019	

- \*IMPORTANTE\***
- a).- LOS ESCOMBROS Y MATERIALES DE CONSTRUCCION NO DEBEN INVADIR LA VIA PUBLICA
  - b).- NO SE AUTORIZA LA CONSTRUCCION DE VOLADOS O MARQUESINAS QUE EXCEDAN LOS LIMITES DE LA PROPIEDAD MARCADOS EN LA ESCRITURA DEL PREDIO EN CUESTION EN NINGUNO DE LOS NIVELES DE LA CONSTRUCCION.
  - e).- CUALQUIER EXCEDENCIA EN LOS VOLUMENES O SUPERFICIES DE CONSTRUCCION AUTORIZADOS POR ESTA LICENCIA, SERÁ CAUSA DE SANCION O SUSPENSIÓN TOTAL DE LA OBRA.
  - d).- ES RESPONSABILIDAD TOTAL DEL PROPIETARIO, REPRESENTANTE LEGAL, PROFESIONAL Ó TÉCNICO ENCARGADO DE LA OBRA, CUALQUIER DAÑO FÍSICO CAUSADO A TERCEROS POR UNA MALA APLICACIÓN DE LOS PROCESOS CONSTRUCTIVOS DE LOS TRABAJOS, INTRANCIGENCIA O DESCUIDO.
  - e).- EL RESPONSABLE DE LA OBRA NOTIFICARA A LA DIRECCION DE OBRAS PUBLICAS LA CONCLUSION DE LOS TRABAJOS Y CUANDO SEA NECESARIO SOLICITARÁ EL REFRENDO DE LA LICENCIA.
  - f).- EL CAUSANTE, AL SOLICITAR SU LICENCIA ADQUIERE LA OBLIGACIÓN DE PERMITIR EL LIBRE ACCESO AL PERSONAL DE INSPECCIÓN DURANTE HORAS HÁBILES AL LUGAR EN QUE SE EJECUTE LA OBRA.
  - g).- EL OTORGAMIENTO DE LA LICENCIA SOLICITADA OBLIGA AL DUEÑO O RESPONSABLE DE LA OBRA AL EXACTO CUMPLIMIENTO DE LAS DISPOSICIONES REGLAMENTARIAS EN VIGOR Y PARA LOS EFECTOS QUE HUBIERE LUGAR CUALQUIER OMISION A ELLAS SERÁ DE SU ABSOLUTA RESPONSABILIDAD Y SERÁ ACREEDOR A LAS SANCIONES CORRESPONDIENTES.
  - h) hacer de su conocimiento que las aguas pluviales **No** deberán ser conectadas al drenaje deberán salir hacia la calle.

**OBSERVACIONES**

H. AYUNTAMIENTO CONSTITUCIONAL

Dirección de Obras Públicas

TIPO DE LICENCIA

**PERMISO DE CONSTRUCCION**

No. DE CONTROL

No.06

AREA

Desarrollo Urbano

**DATOS DEL PROPIETARIO Y/O ENCARGADO DE LA OBRA**

MARTHA URIBE RODRIGUEZ

DOMICILIO

EMILIANO ZAPATA No.65

**DATOS DE LA OBRA**

DOMICILIO

CALLE Y NUM.

SECTOR C.P

URBANO

48050

**CONCEPTOS A LIQUIDAR**

MORELOS No.160

UNID-MED.	CANT.	P.Unitario	IMPORTE
m2	113.00	7.12	804.56
m2	0	0	-
m2	0	0	-
TOTAL			804.56

LICENCIA EXPEDIDA EN AYUTLA, JALISCO, A LOS 24 DIAS DEL MES DE ENERO DE 2019



LOCALIZACION

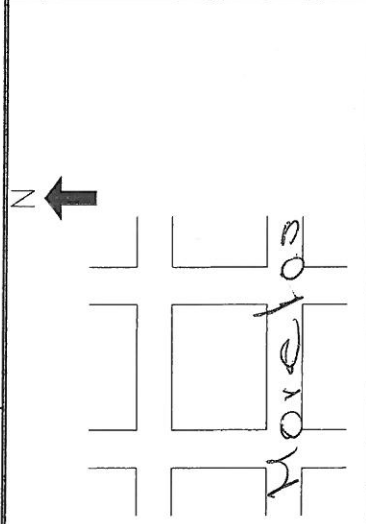

SUPERFICIE DE TERRENO	159.69 M <sup>2</sup>
SUPERFICIE A CONSTRUIR	113.00 M <sup>2</sup>
No. DE RECIBO	2794153

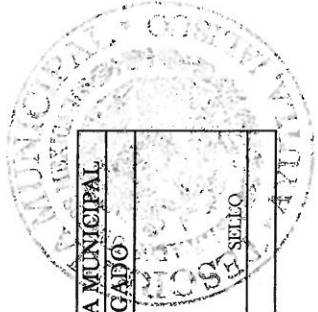

TRAMITE	RECIBIDO	AUTORIZADO	HACIENDA MUNICIPAL
FIRMA	<i>[Signature]</i>	<i>[Signature]</i>	PAGADO
FECHA	24/01/2019	24/01/2019	FIRMA

IMPORTANTE\*

- a).- LOS ESCOMBROS Y MATERIALES DE CONSTRUCCION NO DEBEN INVADIR LA VIA PUBLICA
- b).- NO SE AUTORIZA LA CONSTRUCCION DE VOLADOS O MARQUESINAS QUE EXCEDAN LOS LIMITES DE LA PROPIEDAD MARCADOS EN LA ESCRITURA DEL PREDIO EN CUESTION EN NINGUNO DE LOS NIVELES DE LA CONSTRUCCION.
- c).- CUALQUIER EXCEDENCIA EN LOS VOLUMENES O SUPERFICIES DE CONSTRUCCION AUTORIZADOS POR ESTA LICENCIA, SERÁ CAUSA DE SANCION O SUSPENSION TOTAL DE LA OBRA.
- d).- ES RESPONSABILIDAD TOTAL DEL PROPIETARIO, REPRESENTANTE LEGAL, PROFESIONAL Ó TÉCNICO ENCARGADO DE LA OBRA, CUALQUIER DAÑO FÍSICO CAUSADO A TERCEROS POR UNA MALA APLICACIÓN DE LOS PROCESOS CONSTRUCTIVOS DE LOS TRABAJOS, INTRANSGENCIA O DESCUIDO.
- e).- EL RESPONSABLE DE LA OBRA NOTIFICARA A LA DIRECCION DE OBRAS PUBLICAS LA CONCLUSION DE LOS TRABAJOS Y CUANDO SEA NECESARIO SOLICITARÁ EL REFRENDO DE LA LICENCIA.
- f).- EL CAUSANTE, AL SOLICITAR SU LICENCIA ADQUIERE LA OBLIGACIÓN DE PERMITIR EL LIBRE ACCESO AL PERSONAL DE INSPECCIÓN DURANTE HORAS HÁBILES AL LUGAR EN QUE SE EJECUTE LA OBRA.
- g).- EL OTORGAMIENTO DE LA LICENCIA SOLICITADA OBLIGA AL DUEÑO O RESPONSABLE DE LA OBRA AL EXACTO CUMPLIMIENTO DE LAS DISPOSICIONES REGLAMENTARIAS EN VIGOR Y PARA LOS EFECTOS QUE HUBIERE LUGAR CUALQUIER OMISION A ELLAS SERÁ DE SU ABSOLUTA RESPONSABILIDAD Y SERÁ ACREEDOR A LAS SANCIONES CORRESPONDIENTES.
- h) hacer de su conocimiento que las aguas pluviales **NO** deberán ser conectadas al drenaje deberán salir hacia la calle.

OBSERVACIONES

H. AYUNTAMIENTO CONSTITUCIONAL

Dirección de Obras Públicas

TIPO DE LICENCIA \_\_\_\_\_ No. DE CONTROL \_\_\_\_\_ No.05

**PERMISO DE CONSTRUCCION** AREA Desarrollo Urbano

**DATOS DEL PROPIETARIO Y/O ENCARGADO DE LA OBRA**

PATRICIA EDITH PELAYO GARCIA DE ALBA

**DOMICILIO**

FRANCISCO I MADERO No167

**DATOS DE LA OBRA**

CALLE Y NUM. SECTOR C.P

URBANO 48050

**CONCEPTOS A LIQUIDAR**

PROL. 5 DE FEBRERO No.231

UNID.-MED.	CANT.	P. Unitario	IMPORTE
m2	129.00	7.12	918.48
m2	0	0	-
m2	0	0	-
TOTAL			918.48

LICENCIA EXPEDIDA EN AYUTLA, JALISCO, A LOS 23 DIAS DEL MES DE ENERO DE 2019



LOCALIZACION

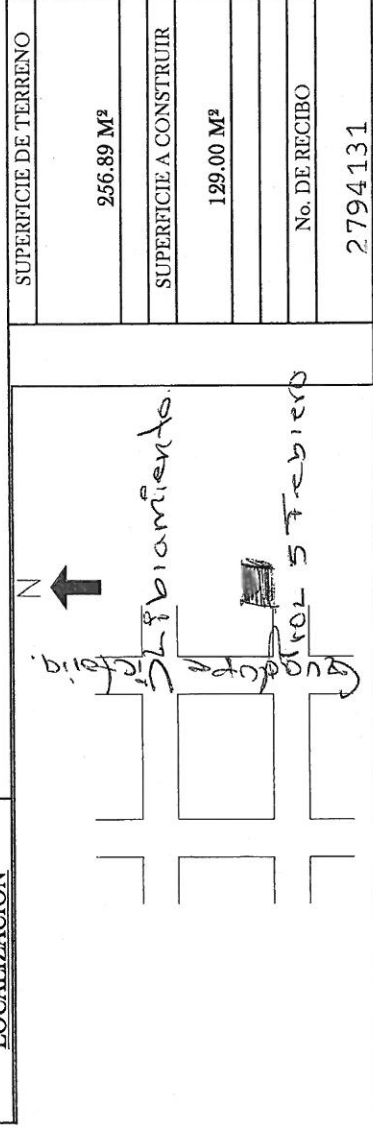

SUPERFICIE DE TERRENO	256.89 M <sup>2</sup>
SUPERFICIE A CONSTRUIR	129.00 M <sup>2</sup>
No. DE RECIBO	2794131



TRAMITE	RECIBIDO	AUTORIZADO	HACIENDA MUNICIPAL * TIALISCO * JALISCO
FIRMA	<i>[Signature]</i>	<i>[Signature]</i>	PAGADO
FECHA	23/01/2019	23/01/2019	SELO
			FIRMA

<p><b>"IMPORTANTE"</b></p> <p>a).- LOS ESCOMBROS Y MATERIALES DE CONSTRUCCION NO DEBEN INVADIR LA VIA PUBLICA</p> <p>b).- NO SE AUTORIZA LA CONSTRUCCION DE VOLADOS O MARQUESINAS QUE EXCEDAN LOS LIMITES DE LA PROPIEDAD MARCADOS EN LA ESCRITURA DEL PREDIO EN CUESTION EN NINGUNO DE LOS NIVELES DE LA CONSTRUCCION.</p> <p>c).- CUALQUIER EXCEDENCIA EN LOS VOLUMENES O SUPERFICIES DE CONSTRUCCION AUTORIZADOS POR ESTA LICENCIA, SERA CAUSA DE SANCION O SUSPENSION TOTAL DE LA OBRA.</p> <p>d).- ES RESPONSABILIDAD TOTAL DEL PROPIETARIO, REPRESENTANTE LEGAL, PROFESIONAL O TECNICO ENCARGADO DE LA OBRA, CUALQUIER DAÑO FISICO CAUSADO A TERCEROS POR UNA MALA APLICACION DE LOS PROCESOS CONSTRUCTIVOS DE LOS TRABAJOS, INTRANSGENCIA O DESCUIDO.</p> <p>e).- EL RESPONSABLE DE LA OBRA NOTIFICARA A LA DIRECCION DE OBRAS PUBLICAS LA CONCLUSION DE LOS TRABAJOS Y CUANDO SEA NECESARIO SOLICITARA EL REFRENDO DE LA LICENCIA.</p> <p>f).- EL CAUSANTE, AL SOLICITAR SU LICENCIA ADQUIERE LA OBLIGACION DE PERMITIR EL LIBRE ACCESO AL PERSONAL DE INSPECCION DURANTE HORAS HABLES AL LUGAR EN QUE SE EJECUTE LA OBRA.</p> <p>g).- EL OTORGAMIENTO DE LA LICENCIA SOLICITADA OBLIGA AL DUEÑO O RESPONSABLE DE LA OBRA AL EXACTO CUMPLIMIENTO DE LAS DISPOSICIONES REGLAMENTARIAS EN VIGOR Y PARA LOS EFECTOS QUE HUBIERE LUGAR CUALQUIER OMISION A ELLAS SERA DE SU ABSOLUTA RESPONSABILIDAD Y SERA ACREEDOR A LAS SANCIONES CORRESPONDIENTES.</p> <p>h) hacer de su conocimiento que las aguas pluviales <b>no</b> deberán ser concctadas al drenaje deberán salir hacia la calle.</p>	<p><b>OBSERVACIONES</b></p>
---	-----------------------------

H. AYUNTAMIENTO CONSTITUCIONAL

Dirección de Obras Públicas

TIPO DE LICENCIA

PERMISO DE CONSTRUCCION

No. DE CONTROL

No.04

AREA

Desarrollo Urbano

DATOS DEL PROPIETARIO Y/O ENCARGADO DE LA OBRA  
YOANA GONZALEZ CASILLAS

DOMICILIO

GALEANA No.2

DATOS DE LA OBRA

DOMICILIO

CALLE Y NUM.

SECTOR C.P

URBANO

48050

CONCEPTOS A LIQUIDAR

GALEANA No. 63

UNID-MED.	CANT.	P. Unitario	IMPORTE
m2	146.69	7.12	1,044.43
m2	0	0	-
m2	0	0	-
TOTAL			1,044.43

LICENCIA EXPEDIDA EN AYUTLA, JALISCO, A LOS 14 DIAS DEL MES DE ENERO DE 2019



LOCALIZACION

		SUPERFICIE DE TERRENO
		185.57 M <sup>2</sup>
		SUPERFICIE A CONSTRUIR
		146.69 M <sup>2</sup>
		Nº. DE RECIBO
		2793979



TRAMITE	RECIBIDO	AUTORIZADO	HACIENDA MUNICIPAL	PAGADO
FIRMA				
FECHA	11/01/2019	14/01/2019		

"IMPORTANTE"

- a).- LOS ESCOMBROS Y MATERIALES DE CONSTRUCCION NO DEBEN INVADIR LA VIA PUBLICA
- b).- NO SE AUTORIZA LA CONSTRUCCION DE VOLADOS O MARQUESINAS QUE EXCEDAN LOS LIMITES DE LA PROPIEDAD MARCADOS EN LA ESCRITURA DEL PREDIO EN CUESTION EN NINGUNO DE LOS NIVELES DE LA CONSTRUCCION.
- c).- CUALQUIER EXCEDENCIA EN LOS VOLUMENES O SUPERFICIES DE CONSTRUCCION AUTORIZADOS POR ESTA LICENCIA, SERÁ CAUSA DE SANCION O SUSPENSION TOTAL DE LA OBRA.
- d).- ES RESPONSABILIDAD TOTAL DEL PROPIETARIO, REPRESENTANTE LEGAL, PROFESIONAL O TÉCNICO ENCARGADO DE LA OBRA, CUALQUIER DAÑO FÍSICO CAUSADO A TERCEROS POR UNA MALA APLICACIÓN DE LOS PROCESOS CONSTRUCTIVOS DE LOS TRABAJOS, INTRANCIGENCIA O DESCUIDO.
- e).- EL RESPONSABLE DE LA OBRA NOTIFICARA A LA DIRECCION DE OBRAS PUBLICAS LA CONCLUSION DE LOS TRABAJOS Y CUANDO SEA NECESARIO SOLICITARÁ EL REFRENDO DE LA LICENCIA.
- f).- EL CAUSANTE, AL SOLICITAR SU LICENCIA ADQUIERE LA OBLIGACION DE PERMITIR EL LIBRE ACCESO AL PERSONAL DE INSPECCION DURANTE HORAS HÁBILES AL LUGAR EN QUE SE EJECUTE LA OBRA.
- g).- EL OTORGAMIENTO DE LA LICENCIA SOLICITADA OBLIGA AL DUEÑO O RESPONSABLE DE LA OBRA AL EXACTO CUMPLIMIENTO DE LAS DISPOSICIONES REGLAMENTARIAS EN VIGOR Y PARA LOS EFECTOS QUE HUBIERE LUGAR CUALQUIER OMISION A ELLAS SERÁ DE SU ABSOLUTA RESPONSABILIDAD Y SERÁ ACREEDOR A LAS SANCIONES CORRESPONDIENTES.
- h) hacer de su conocimiento que las aguas pluviales **NO** deberán ser conectadas al drenaje deberán salir hacia la calle.

OBSERVACIONES



H. AYUNTAMIENTO CONSTITUCIONAL

Dirección de Obras Públicas

TIPO DE LICENCIA

**PERMISO DE AUTOCONSTRUCCION**

No. DE CONTROL

No.03

AREA Desarrollo Urbano

**DATOS DEL PROPIETARIO Y/O ENCARGADO DE LA OBRA**  
  
JAIME CISNEROS GOMEZ

DOMICILIO  
ALLENDE No.119

**DATOS DE LA OBRA**

DOMICILIO CALLE Y NUM. SECTOR C.P.  
URBANO 48050

**CONCEPTOS A LIQUIDAR**  
  
J. ISABEL FLORES No.13

UNID.-MED.	CANT.	P. Unitario	IMPORTE
m2	90.00	7.12	640.80
m2	0	0	-
m2	0	0	-
TOTAL			640.80

LICENCIA EXPEDIDA EN AYUTLA, JALISCO, A LOS 10 DIAS DEL MES DE ENERO DE 2019



LOCALIZACION

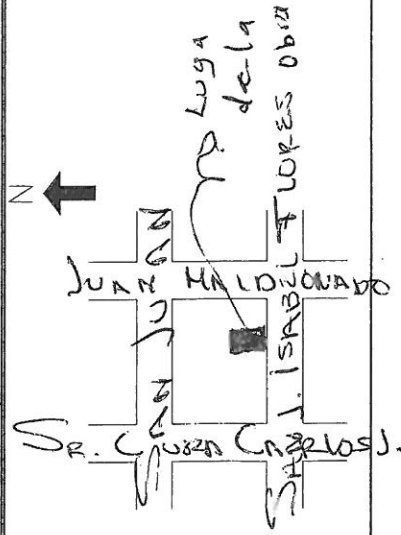

SUPERFICIE DE TERRENO	90.00 M <sup>2</sup>
SUPERFICIE A CONSTRUIR	90.00 M <sup>2</sup>
No. DE RECIBO	2794020



TRAMITE	RECIBIDO	AUTORIZADO	HACIENDA MUNICIPAL	PAGADO
FIRMA	<i>[Signature]</i>	<i>[Signature]</i>	<i>[Signature]</i>	<i>[Signature]</i>
FECHA	10/01/2019	10/01/2019		

IMPORTANTE

- a).- LOS ESCOMBROS Y MATERIALES DE CONSTRUCCION NO DEBEN INVADIR LA VIA PUBLICA
- b).- NO SE AUTORIZA LA CONSTRUCCION DE VOLADOS O MARQUESINAS QUE EXCEDAN LOS LIMITES DE LA PROPIEDAD MARCADOS EN LA ESCRITURA DEL PREDIO EN CUESTION EN NINGUNO DE LOS NIVELES DE LA CONSTRUCCION.
- c).- CUALQUIER EXCEDENCIA EN LOS VOLUMENES O SUPERFICIES DE CONSTRUCCION AUTORIZADOS POR ESTA LICENCIA, SERÁ CAUSA DE SANCIÓN O SUSPENSION TOTAL DE LA OBRA.
- d).- ES RESPONSABILIDAD TOTAL DEL PROPIETARIO, REPRESENTANTE LEGAL, PROFESIONAL Ó TÉCNICO ENCARGADO DE LA OBRA, CUALQUIER DAÑO FÍSICO CAUSADO A TERCEROS POR UNA MALA APLICACION DE LOS PROCESOS CONSTRUCTIVOS DE LOS TRABAJOS, INTRANSGENCIA O DESCUIDO.
- e).- EL RESPONSABLE DE LA OBRA NOTIFICARA A LA DIRECCION DE OBRAS PUBLICAS LA CONCLUSION DE LOS TRABAJOS Y CUANDO SEA NECESARIO SOLICITARÁ EL REFRENDO DE LA LICENCIA.
- f).- EL CAUSANTE, AL SOLICITAR SU LICENCIA ADQUIERE LA OBLIGACION DE PERMITIR EL LIBRE ACCESO AL PERSONAL DE INSPECCION DURANTE HORAS HÁBILES AL LUGAR EN QUE SE EJECUTE LA OBRA.
- g).- EL OTORGAMIENTO DE LA LICENCIA SOLICITADA OBLIGA AL DUEÑO O RESPONSABLE DE LA OBRA AL EXACTO CUMPLIMIENTO DE LAS DISPOSICIONES REGLAMENTARIAS EN VIGOR Y PARA LOS EFECTOS QUE HUBIERE LUGAR CUALQUIER OMISION A ELLAS SERÁ DE SU ABSOLUTA RESPONSABILIDAD Y SERÁ ACREEDOR A LAS SANCIONES CORRESPONDIENTES.
- h) hacer de su conocimiento que las aguas pluviales **NO** deberán ser conectadas al drenaje deberán salir hacia la calle.

OBSERVACIONES

H. AYUNTAMIENTO CONSTITUCIONAL

Dirección de Obras Públicas

TIPO DE LICENCIA

**PERMISO DE CONSTRUCCION DE BARRA**

No. DE CONTROL

No.02

AREA

Desarrollo Urbano

**DATOS DEL PROPIETARIO Y/O ENCARGADO DE LA OBRA**

EDGAR ESTEBAN REYNAGA ELIZONDO

DOMICILIO

ABASOLO No.218

**DATOS DE LA OBRA**

DOMICILIO

CALLE Y NUM.

SECTOR

C.P

URBANO

48050

**CONCEPTOS A LIQUIDAR**

SR. CURA JUAN MALDONADO DIAZ No.6

UNID.-MED.	CANT.	P. Unitario	IMPORTE
ML	40.00	7.12	284.80
m2	0	0	-
m2	0	0	-
TOTAL			284.80

LICENCIA EXPEDIDA EN AYUTLA, JALISCO, A LOS 10 DIAS DEL MES DE ENERO DE 2019



Carretera  
Maldonado

LOCALIZACION

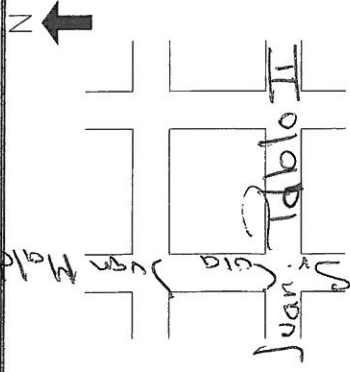

SUPERFICIE DE TERRENO	
88.00 M <sup>2</sup>	
SUPERFICIE A CONSTRUIR	
40.00 M <sup>2</sup>	
No. DE RECIBO	
2794041	

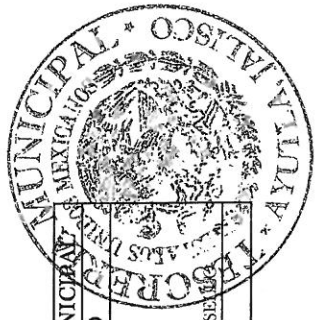

TRAMITE	RECIBIDO	AUTORIZADO	HACIENDA MUNICIPAL	PAGADO
FIRMA	<i>[Signature]</i>	<i>[Signature]</i>	<i>[Signature]</i>	<i>[Signature]</i>
FECHA	10/01/2019	10/01/2019	FIRMA	SEAL

\*IMPORTANTE\*

- a).- LOS ESCOMBROS Y MATERIALES DE CONSTRUCCION NO DEBEN INVADIR LA VIA PUBLICA
- b).- NO SE AUTORIZA LA CONSTRUCCION DE VOLADOS O MARQUESINAS QUE EXCEDAN LOS LIMITES DE LA PROPIEDAD MARCADOS EN LA ESCRITURA DEL PREDIO EN CUESTION EN NINGUNO DE LOS NIVELES DE LA CONSTRUCCION.
- c).- CUALQUIER EXCEDENCIA EN LOS VOLUMENES O SUPERFICIES DE CONSTRUCCION AUTORIZADOS POR ESTA LICENCIA, SERÁ CAUSA DE SANCION O SUSPENSION TOTAL DE LA OBRA.
- d).- ES RESPONSABILIDAD TOTAL DEL PROPIETARIO, REPRESENTANTE LEGAL, PROFESIONAL O TÉCNICO ENCARGADO DE LA OBRA, CUALQUIER DAÑO FÍSICO CAUSADO A TERCEROS POR UNA MALA APLICACION DE LOS PROCESOS CONSTRUCTIVOS DE LOS TRABAJOS, INTRANSGENCIA O DESCUIDO.
- e).- EL RESPONSABLE DE LA OBRA NOTIFICARA A LA DIRECCION DE OBRAS PUBLICAS LA CONCLUSION DE LOS TRABAJOS Y CUANDO SEA NECESARIO SOLICITARÁ EL REFRENDO DE LA LICENCIA.
- f).- EL CAUSANTE, AL SOLICITAR SU LICENCIA ADQUIERE LA OBLIGACION DE PERMITIR EL LIBRE ACCESO AL PERSONAL DE INSPECCION DURANTE HORAS HÁBILES AL LUGAR EN QUE SE EJECUTE LA OBRA.
- g).- EL OTORGAMIENTO DE LA LICENCIA SOLICITADA OBLIGA AL DUEÑO O RESPONSABLE DE LA OBRA AL EXACTO CUMPLIMIENTO DE LAS DISPOSICIONES REGLAMENTARIAS EN VIGOR Y PARA LOS EFECTOS QUE HUBIERE LUGAR CUALQUIER OMISION A ELLAS SERÁ DE SU ABSOLUTA RESPONSABILIDAD Y SERÁ ACREEDOR A LAS SANCIONES CORRESPONDIENTES.

h) hacer de su conocimiento que las aguas pluviales **no** deberán ser conectadas al drenaje deberán salir hacia la calle.

OBSERVACIONES

H. AYUNTAMIENTO CONSTITUCIONAL

Dirección de Obras Públicas

TIPO DE LICENCIA

**PERMISO DE CONSTRUCCION**

No. DE CONTROL

No.01

AREA

Desarrollo Urbano

**DATOS DEL PROPIETARIO Y/O ENCARGADO DE LA OBRA**

DIMAS LOPEZ URIBE

DOMICILIO

ALLENDE No.119

**DATOS DE LA OBRA**

DOMICILIO

CALLE Y NUM.

SECTOR

C.P

URBANO

48050

**CONCEPTOS A LIQUIDAR**

MORELOS No.158

UNID.-MED.	CANT.	P. Unitario	IMPORTE
m2	282.22	7.12	2,009.41
m2	0	0	-
m2	0	0	-
TOTAL			2,009.41

*Dimas López Uribe*  
DIMAS LOPEZ URIBE

LICENCIA EXPEDIDA EN AYUTLA, JALISCO, A LOS 02 DIAS DEL MES DE ENERO DE 2019



AUTORIZÓ

Ing. Oscar Osvaldo Guíbarro Espinosa  
Dir. de Obras Públicas

LOCALIZACION

		SUPERFICIE DE TERRENO 217.12 M <sup>2</sup>
		SUPERFICIE A CONSTRUIR 282.92 M <sup>2</sup>
		No. DE RECIBO 2793883



TRAMITE	RECIBIDO	AUTORIZADO	HACIENDA MUNICIPAL
FIRMA			PAGADO
FECHA	02/01/2019	02/01/2019	SCELLO

IMPORTANTE

- a).- LOS ESCOMBROS Y MATERIALES DE CONSTRUCCION NO DEBEN INVADIR LA VIA PUBLICA
- b).- NO SE AUTORIZA LA CONSTRUCCION DE VOLADOS O MARQUESINAS QUE EXCEDAN LOS LIMITES DE LA PROPIEDAD MARCADOS EN LA ESCRITURA DEL PREDIO EN CUESTION EN NINGUNO DE LOS NIVELES DE LA CONSTRUCCION.
- c).- CUALQUIER EXCEDENCIA EN LOS VOLUMENES O SUPERFICIES DE CONSTRUCCION AUTORIZADOS POR ESTA LICENCIA, SERÁ CAUSA DE SANCIÓN O SUSPENSIÓN TOTAL DE LA OBRA.
- d).- ES RESPONSABILIDAD TOTAL DEL PROPIETARIO, REPRESENTANTE LEGAL, PROFESIONAL Ó TÉCNICO ENCARGADO DE LA OBRA, CUALQUIER DAÑO FÍSICO CAUSADO A TERCEROS POR UNA MALA APLICACIÓN DE LOS PROCESOS CONSTRUCTIVOS DE LOS TRABAJOS, INTRANSGENCIA O DESCUIDO.
- e).- EL RESPONSABLE DE LA OBRA NOTIFICARÁ A LA DIRECCION DE OBRAS PUBLICAS LA CONCLUSION DE LOS TRABAJOS Y CUANDO SEA NECESARIO SOLICITARÁ EL REFRENDO DE LA LICENCIA.
- f).- EL CAUSANTE, AL SOLICITAR SU LICENCIA ADQUIERE LA OBLIGACIÓN DE PERMITIR EL LIBRE ACCESO AL PERSONAL DE INSPECCIÓN DURANTE HORAS HÁBILES AL LUGAR EN QUE SE EJECUTE LA OBRA.
- g).- EL OTORGAMIENTO DE LA LICENCIA SOLICITADA OBLIGA AL DUEÑO O RESPONSABLE DE LA OBRA AL EXACTO CUMPLIMIENTO DE LAS DISPOSICIONES REGLAMENTARIAS EN VIGOR Y PARA LOS EFECTOS QUE HUBIERE LUGAR CUALQUIER OMISION A ELLAS SERÁ DE SU ABSOLUTA RESPONSABILIDAD Y SERÁ ACREEDOR A LAS SANCIONES CORRESPONDIENTES.
- h) hacer de su conocimiento que las aguas pluviales **NO** deberán ser conectadas al drenaje deberán salir hacia la calle.

OBSERVACIONES